Год основания: 1896

Девиз: «Качественное обучение для жизни в современном мире»

Westbourne School

Устройство школы

тип	школа-пансион смешанного типа
возраст учеников	от 3 до 18 лет
проживание в пансионе	с 12 до 18 лет
количество учеников	165
живут в школе	28%
иностранные ученики	30%
учителей/учеников	1:14
религия	нет

Программы обучения

IB, Pre-IB,
GCSE, GCSE за один год,
летние курсы

Цены

за один триместр	£7 950 – 8 616
депозит	£750
регистрационный сбор	£150

Контакты

сайт	www.westbourneschool.com
телефон	+44 2920 705 705
факс	+44 2920 709 988
эл. почта	admissions@westbourneschool.com
директор	мистер Кеннет Андерхилл
адрес	Westbourne School Hickman Road Penarth, Wales CF64 2AJ UK

Расположение

небольшой городок

Ближайший аэропорт

Хитроу, 241 км, 2,5 часа

«Вестборн» – это исключительное, уникальное место для учебы, работы и игр. Администрация хочет, чтобы ваш ребенок получил удовольствие от пребывания в школе, которая кипит жизнью, вдохновляет и дает отличные академические знания и в которой дети разных народов чувствуют себя по-семейному уютно. В соответствии с принципами философии школы, здесь во главу угла всегда ставится индивидуальность ребенка и развитие его потенциала.

Школа была основана в 1896 г. и имеет долгую историю академических успехов. Так, в 2007 г. по итогам экзаменов GCSE газета «Индепендент» назвала «Вестборн» одной из пяти лучших школ в Великобритании. Средние же результаты программы GCSE составляют 12 сданных предметов на одного ученика и 53% высших баллов (A, A*) от общего количества.

В двух старших классах применяется только учебная программа IB. 100% учеников успешно оканчивают обучение, и 50% из них поступают в университеты из престижной группы «Расселл». Итоги IB за 2013 и 2014 г. дают средний балл, эквивалентный набору A*, A, A на A-level по системе UCAS. Преподаватели в «Вестборне» – это Учителя с большой буквы. Они поддерживают и вдохновляют каждого трудиться и добиваться результата на пределе своих возможностей. Тем, кто хорошо успевает по академическим предметам, в школе предлагают стипендии.

83% учеников «Вестборна» – британцы, поэтому британский дух в школе доминирует. Но здесь также учатся представители примерно 13 стран, ребят из-за рубежа ждет теплый прием, и уже скоро они начинают чувствовать себя как дома. В 2011 г. был открыт, а в 2013 г. расширен совершенно новый жилой корпус, расположенный в минуте ходьбы от школы. Атмосфера здесь радушная, как и в самом «Вестборне». Кроме того, школа предлагает и проживание в семьях, поэтому каждый школьник может выбрать для себя жилье по душе.

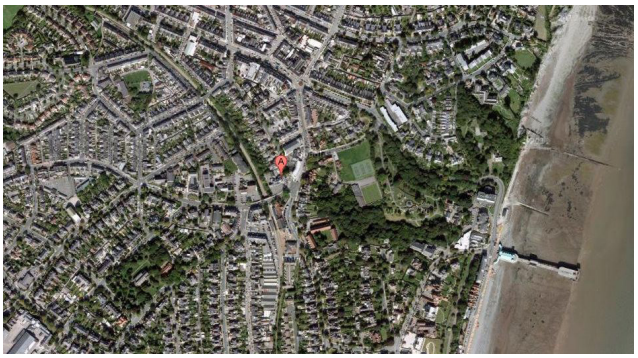

Небольшие размеры классов (по 20 учеников максимум) гарантируют, что ваш ребенок будет получать достаточно внимания и ухода. Вашего сына или дочь будут окружать приветливые, опытные, высококвалифицированные учителя, которые будут постоянно отслеживать его или ее успехи, чтобы убедиться, что работа идет в полную силу. Недавняя государственная инспекция отметила, что уход за детьми в школе находится на «отличном» уровне.

«Вестборн» находится в красивом приморском городе Пенарте, и ученики живут в безопасном окружении, познавая в то же время настоящую британскую жизнь. Всего 10 минут езды на поезде – и они уже в бурном Кардиффе с его историческим и культурным наследием. На западе простираются потрясающие виды прибрежья, это прекрасное место для занятий водными видами спорта. На севере лежат поросшие лесом горы и долины, которые дышат идиллическим покоем.

В соответствии с принципами воспитания всесторонне развитых натур, ученикам «Вестборна» предлагается широкий выбор внеклассных занятий. От гребли и занятий парусным спортом в местной гавани до более традиционных командных и индивидуальных видов спорта – здесь школьникам дана возможность следовать за своей страстью. Кроме того, при школе действуют экологический кружок, клуб благотворительности и общественной работы, кружок ораторского мастерства и т. д., так что, каковы бы ни были интересы ребенка, здесь ему не дадут заскучать.

Школьные годы для воспитанников «Вестборна» проходят в счастливой и стимулирующей обстановке, ребята всегда чувствуют, что их ценят. Они покидают стены школы, не только добившись всего, на что были способны, во время экзаменов, но и вооружившись всем необходимым для перехода на следующий этап – такими неподвластными времени чертами, как умение вести за собой, навыки работы с людьми, целостность характера, способность сострадать и оптимизм.